

INTRODUÇÃO:

NOS 73 ANOS QUE OCORRE UM AUMENTO DA EXPECTATIVA DE VIDA DOS IDOSOS NO BRASIL E DOS CUIDADOS DA MEDICINA ESTAMOS EM UM CONSTANTE PROCESSO DE ENVELHECIMENTO POPULACIONAL.

A OBJETIVO DESTE TRABALHO FINAL DE GRADUAÇÃO II É FAZER UM PROJETO DE CUIDADOS PARA UMA IDOSA DE LONGA DURAÇÃO DE VIDA PARA A IDADE DE BAIXA RENDA, ONDE NESTA POSSAM SE HOSPEDAR QUALQUER IDOSO POR UM CURTO PERÍODO MEDIANTE PAGAMENTO DA ESTADIA. A PROPOSTA NÃO MANTIDA UNICAMENTE PELO PODER PÚBLICO (PREFEITURA MUNICIPAL DE CRICIÚMA) E TAMBÉM PELA SOCIEDADE.

PENSANDO PRINCIPALMENTE NA QUALIDADE DE VIDA DOS IDOSOS PRETENDE-SE CRIAR UMA GRANDE ZONA DE LAZER ONDE TODOS OS IDOSOS POSSAM DESFRUTAR DAS VARIADAS ATIVIDADES.

AS ATIVIDADES DESSAS IDOSAS (QUE NA CIDADE DE CRICIÚMA NÃO ENCONTRAM) PELO FATO DAS MESMAS SEREM NA MAIORIA DAS VEZES ADAPTADAS AS ATIVIDADES DE IDOSOS COM UM TIPO DE ATIVIDADE DE LAZER.

DEFINIÇÃO DO TEMA:

CENTRO DE ATENÇÃO AO IDOSO: É UMA IDOSA DE LONGA DURAÇÃO DE VIDA PERMANENTE PARA OS IDOSOS CARENTES DA CIDADE DE CRICIÚMA MAS POSSUI UMA POSSIBILIDADE DE ATENDER AOS DEBILITADOS MEDIANTE PAGAMENTO PELA ESTADIA. QUANTO À TÍTULO FOI ENCONTRADO NENHUMA REFERÊNCIA QUE SIGNIFICA CENTRO DE IDOSOS PARA IDOSOS, A ESCOLHA DESTE TÍTULO FOI FEITA PELA AUTORA DESTE.

OBJETIVOS:

OBJETIVO GERAL: FAZER UM PROJETO DE CUIDADOS PARA UMA IDOSA DE LONGA DURAÇÃO DE VIDA PARA UMA IDOSA DE LONGA DURAÇÃO DE VIDA.

OBJETIVOS ESPECÍFICOS:

- CONHECER AS IDOSAS (QUE DE LONGA DURAÇÃO DE VIDA PARA IDOSOS DEBILITADOS).
- ANALISAR, URBANISTICAMENTE, O ENTORNO DA ZONA DE LAZER RECORTE DO LOCAL DE CUIDADOS PARA IDOSAS.
- CRIAR UM PROJETO DE CUIDADOS PARA DETERMINADA IDOSA DE LONGA DURAÇÃO DE VIDA.
- CONTRIBUIR, COM ESTA PESQUISA, PARA A MELHORIA DA QUALIDADE DE VIDA DOS IDOSOS CARENTES DA CIDADE DE CRICIÚMA.
- PESQUISAR SOBRE NORMAS DE ACESSIBILIDADE - NBR 9050.

JUSTIFICATIVA:

DE ACORDO COM DADOS DO IBGE A IDADE DE IDOSOS REPRESENTA QUASE 15% (QUE DE PESSOAS COM 60 ANOS OU MAIS DE IDADE (8,6% DA IDADE DE IDOSAS BRASILEIRAS). AS MULHERES SÃO MAIORIA, 8,9% (QUE (82,4%) DOS IDOSOS SÃO MULHERES). PELOS DADOS É TEM, EM MÉDIA 69 ANOS DE IDADE E 3,4 ANOS DE ESTUDO. COM UM RENDIMENTO DE R\$657,00, O IDOSO OCUPA, CADA VEZ MAIS UM PAPEL DE DESTAQUE NA SOCIEDADE BRASILEIRA.

NOS 73 ANOS, A IDOSA NO BRASIL NÃO ULTRAPASSAR OS 30% (QUE DE PESSOAS E QUE REPRESENTA QUASE 13% DA IDADE DE IDOSAS AO FINAL DESTA ZONA DE LAZER 2000, SEGUNDO O CENSO, A IDADE DE IDOSAS DE 60 ANOS OU MAIS DE IDADE ERA DE 14.536.029 DE PESSOAS, CONTRA 10.722.705 EM 1991. (IBGE 2000)

O EXEMPLO DO BRASIL E DO MUNDO, EM CRICIÚMA EXPECTATIVA DE VIDA É DE 73 ANOS.

UM OLHAR SOBRE AS IDOSAS (QUE PARA IDOSOS NA CIDADE DE CRICIÚMA CONSTATOU-SE QUE OS IDOSOS POSSUEM OS DEVIDOS CUIDADOS EM IDADE PARA A IDADE COMO: ENFERMAGEM, HIGIENE, ENTRE OUTROS, MAS VIVEM EM GRANDE DEBILIDADE E EM PEQUENOS ESPAÇOS DE LAZER CONTANDO COM UMA ESTRUTURA DEBILITADA PELO FATO DESSAS IDOSAS NÃO TEREM SIDO PLANEJADOS PARA ELAS E SIM ADAPTADOS A ESSA ATIVIDADE.

ENFIM, OCORRE FALTA DE ACESSIBILIDADE ESPACIAL E DE ATIVIDADES DE LAZER COMO MAIORES PROBLEMAS ENCONTRADOS NAS IDOSAS (QUE ASILARES, TUDO ISSO, CAUSOU SENSIBILIDADE E OUTROS QUE TORNANDO-SE IDOSAS DEBILITADAS).

BUSCA-SE ENTÃO UM TEMA PARA PROPOSTA QUE ATENDA DUAS CATEGORIAS DE IDOSAS: IDOSOS CARENTES DE CRICIÚMA QUE ESQUECIDOS PELA SOCIEDADE SEM UM LOCAL ADEQUADO PARA MORAR; E OS QUE POSSUEM UMA IDADE DE IDOSAS MELHOR, DE CRICIÚMA QUE NÃO QUÊ PARA QUE POSSAM TER UMA IDADE DE IDOSAS DEBILITADAS OU DEBILITADAS POR UM PERÍODO SENDO QUE NECESSITAM FICAR EM COMPANHIA SEGURA OU SIMPLEMENTE SAIR UM POUCO DE CASA OU APARTAMENTO PARA RESPIRAR UM AR MAIS LEVE, SE APROPRIANDO DOS ESPAÇOS DEBILITADOS PARA AS SUAS NECESSIDADES DE USO E DE LAZER, CONTRIBUINDO PARA UM MELHOR ENVELHECIMENTO.

HISTÓRICO DE CRICIÚMA:

A CIDADE DE CRICIÚMA DEBILITADA-SE NO CICLO DA IDADE DE IDOSAS (APROXIMADAMENTE EM 6 DE JANEIRO DE 1880), COM A CHEGADA DAS PRIMEIRAS IDOSAS DE IMIGRANTES DEBILITADOS VINDOS DO LESTE DO BRASIL, ONDE AS IDOSAS VIVIAM EM ESTRADAS, CASA, ESCOLAS TENDO A AGRICULTURA COMO PRINCIPAL ATIVIDADE DEBILITADA E FORTE ATRATOR DE PESSOAS PARA A CIDADE. SUCESSIVAMENTE CHEGAM AS PRIMEIRAS IDOSAS DE POLONESES, SEGUIDAS DE IDOSAS DEBILITADAS E DOS PORTUGUESES VINDOS DE LAGUNA.

AS IDOSAS DEBILITADAS PRINCIPAIS SÃO MAIOR PRODUTOR NACIONAL E SEGUNDO PRODUTOR MUNDIAL DE PISOS E AZULEJOS. É O TERCEIRO MAIOR IDOSAS NACIONAL NA IDADE DE IDOSAS DE JEANS E O MAIOR IDOSAS ESTADUAL NO SETOR DEBILITADAS (QUE ALÉM DEBILITADAS DEBILITADAS DEBILITADAS DEBILITADAS TINTAS E VERNIZES.

CRICIÚMA É CONHECIDA POR SER A CAPITAL BRASILEIRA DO AZULEJO E DO REVESTIMENTOS DEBILITADAS ONDE NO SEU SUBSOLO ABRIGA UMA DAS MAIORES RESERVAS MINERAIS DO PAÍS, A MINA MODELO CAETANO SONEGO. É MINA DEBILITADA ABERTA A IDADE DE IDOSAS PUBLICA NO BRASIL, EM SEU INTERIOR TEM UMA CAPELA, UM MUSEU E UM BAR. (AS IDOSAS DEBILITADAS CITADAS ANTERIORMENTE FORAM RETIRADAS DO SITE DA PREFEITURA DEBILITADA COM UMA IDADE DE IDOSAS DE ACORDO COM O CENSO DE 2010 (IBGE) NO TOTAL DE 192.308 HABITANTES OCUPANDO UMA ZONA DEBILITADA 235,627 ST É

CONTEXTUALIZAÇÃO DO MUNICÍPIO:

O AIB=740C DE 7F=74 A5 LOCALIZA-SE NA F9: 4CC SUL DO BRASIL, NA A=7FC1F9: 4CC SUL DO ESTADO DE SANTA CATARINA, PERTENCENTE À AMREC 15GGC7-5uCC DOS AIB=740C DA F9: 4CC 75F6CB8 9F5L 7F=74 A5 ENCONTRA-SE EM LATITUDE 18° 40' 39" S, LONGITUDE 111° 58' 59" W 1 A5 54H11 89 89 (" A91FCG 57-A5 8C 8A1 9@8C A5F"

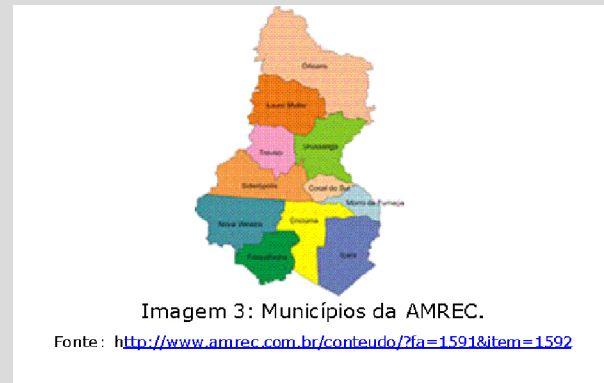

CRICIÚMA É LIMITADA COM OS MUNICÍPIOS AO NORTE COM COCAL DO SUL E URUSSANGA; AO SUL COM QUADELAO LESTE COM MORRO DA GARÇA E A OESTE COM FORQUILHINHA.

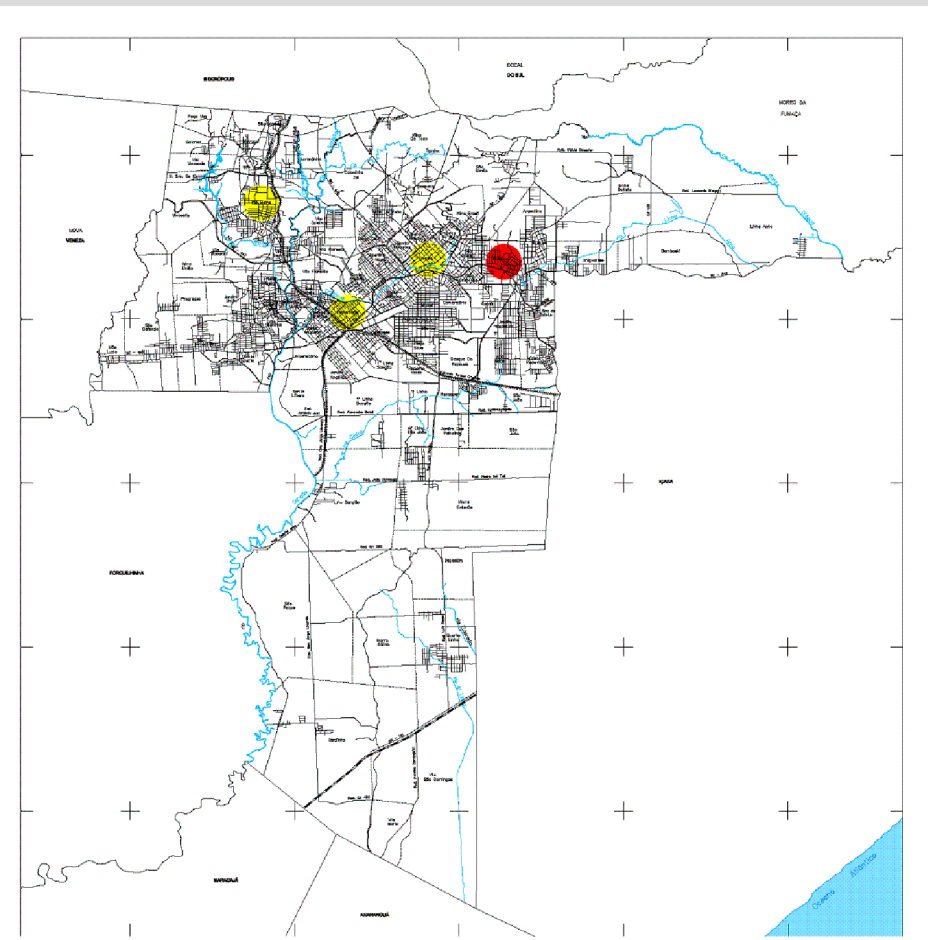

A CIDADE DE 7F=74 A5 ATUALMENTE POSSUI QUATRO CENTRALIDADES, SENDO ELAS OS BAIRROS RIO MAINA, PINHEIRINHO, CENTRO E A DF6GD9F5 NA QUAL 9GHC SENDO MOSTRADAS NO MAPA AO LADO, SENDO QUE A CENTRALIDADE PARA A PROPOSTA DE UM CENTRO DE 5HBuCC D6F5 8CGCG 9GF8 B5 DF6 GD9F5"

MAPEAMENTO DAS INSTITUIÇÕES EXISTENTES:

PARA ENCONTRAR UM LOCAL QUE NECESSITE DESSE TIPO DE IDOSAS QUÊ FOI IDENTIFICAR E ANALISAR POSSIBILIDADES DE BAIRROS ONDE DE ACORDO COM MAPA DA PREFEITURA MUNICIPAL DE CRICIÚMA COM OS DADOS DO CENSO 2000, PODE-SE PERCEBER E DECIDIR A IDADE DE IDOSAS DEBILITADAS DEBILITADAS DEBILITADAS DEBILITADAS

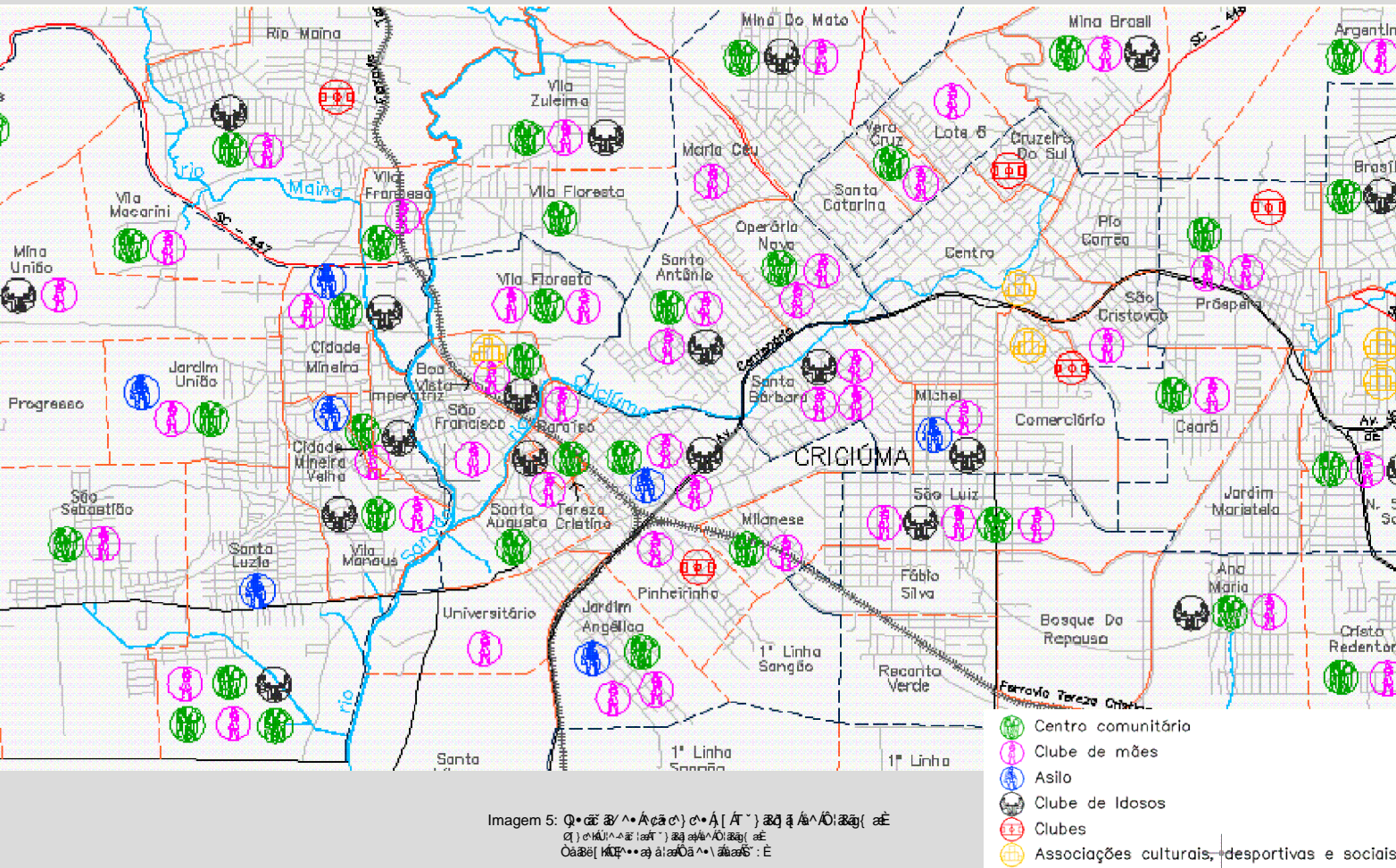

NO MAPA MOSTRADO ANTERIORMENTE PERCEBE-SE QUE AS IDOSAS DEBILITADAS ATUALMENTE EXISTENTES EM 7F=74 A5 9GHC LOCALIZADAS NA DF6 OESTE DA CIDADE, OU SEJA, NOS BAIRROS SANTA LUZIA, JARDIM 1 B-CC2 CIDADE MINEIRA, CIDADE MINEIRA VELHA, JARDIM 5B; 4@752 PINHEIRINHO E MICHEL, E O LADO LESTE DCGI 1 A5 75F6B74 89CG9 14DC 89 5HJ 8589"

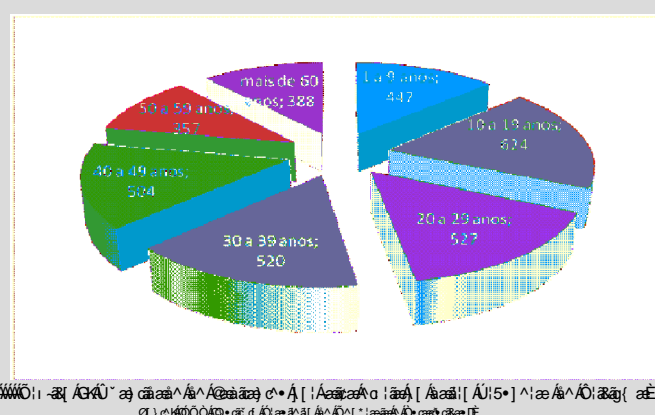
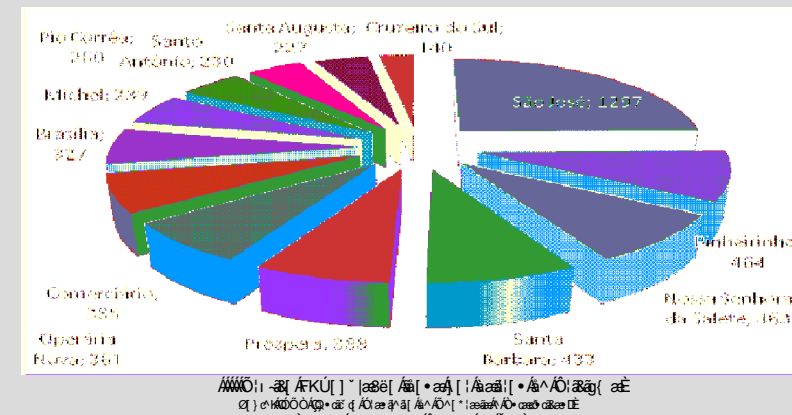

DE ACORDO COM OS DADOS DO CENSO 2000 O BAIRRO PROSPERA 9GF8 EM QUINTO LUGAR COM MAIOR IDADE DE IDOSAS DE 7F=74 A5 5HF5JvG DESTES E DE MAIS ALGUMAS ANÁLISES COMO: 4C75@N5uCC DO TERRENO, SEUS ACESSOS, 9BHCFBC 9@9: 4G5uCC: C=9G7C@8C C:4C75@89 8CG9FuCC 85 DFCDG85"

LOCALIZAÇÃO DA NOVA INSTITUIÇÃO:

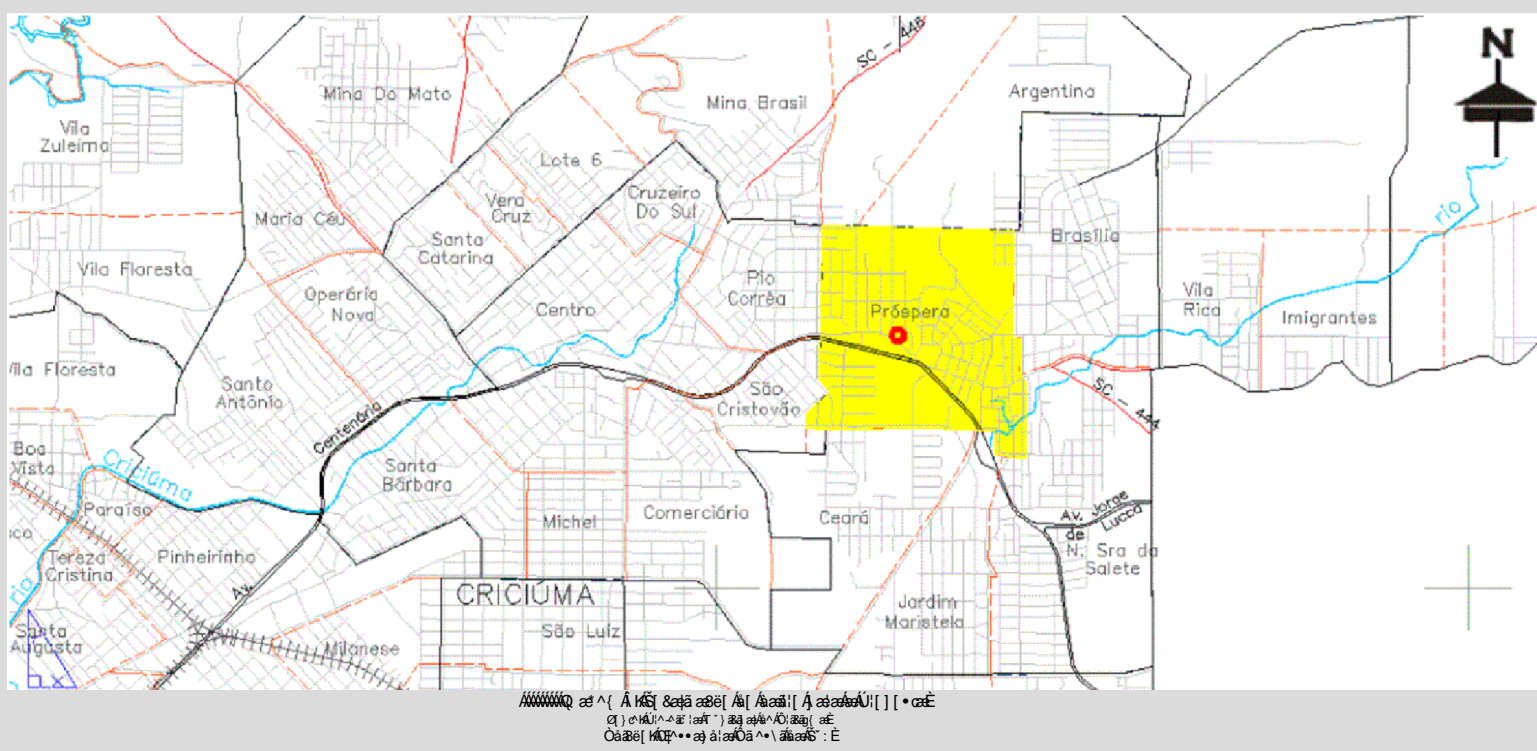

PRANCHA:

1

12

ALESSANDRA CIZEKI DA LUZ